parc du Canal

Activateur de liens

RAMONVILLE ~ TOULOUSE

Concertation

Réunion publique sur le projet d'extension du Parc du Canal

Le 18 janvier 2023, à 18h30, à la salle des fêtes de Ramonville.

hotelrepublique.com - 2022 - Illustration Lionel Darian

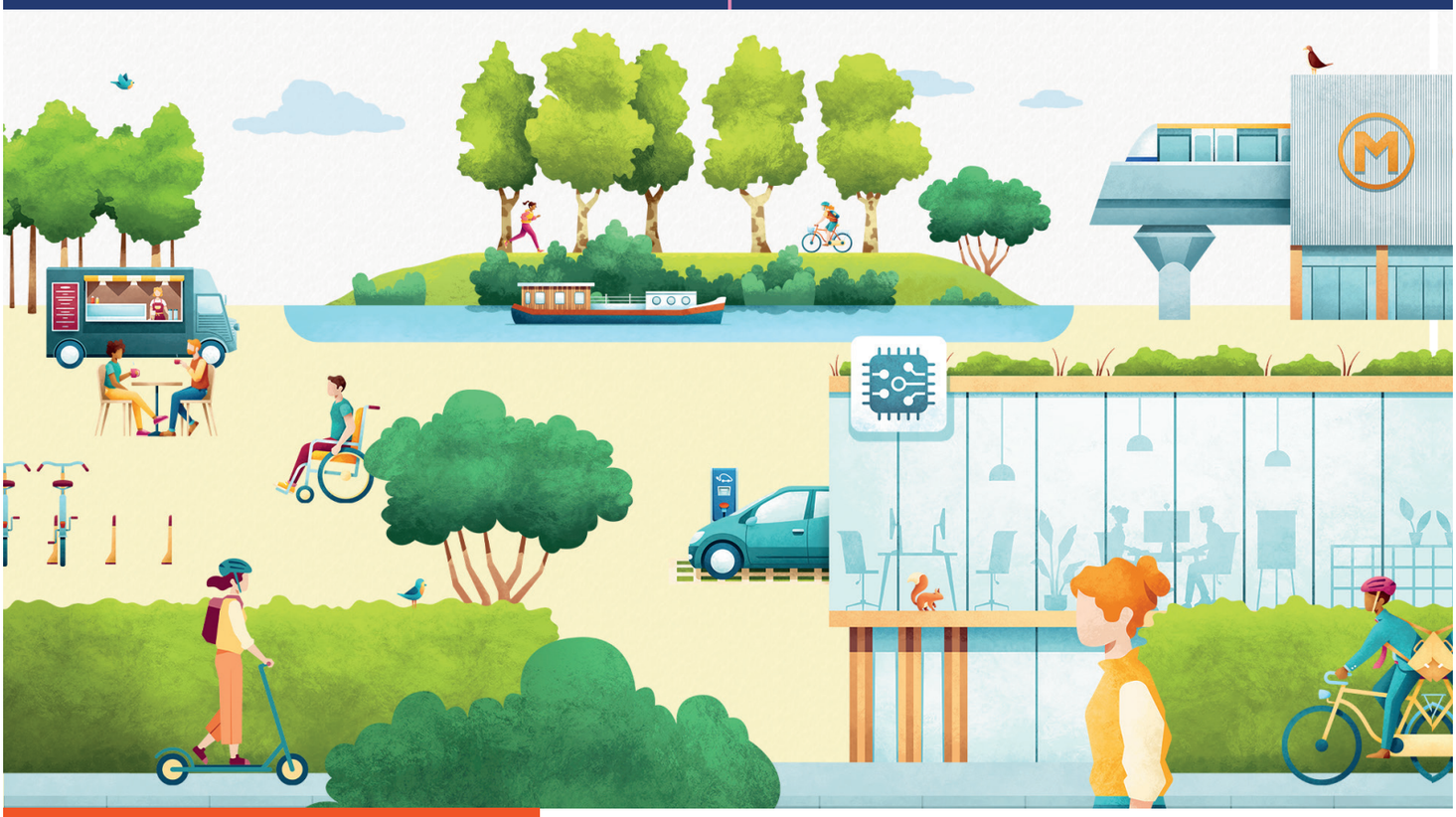

Informez-vous sur le projet et contribuez en ligne
www.parcducanal.fr

SICOVAL Communauté d'agglomération du Sud-Est Toulousain

ENOVA AMÉNAGEMENT

Ramonville Saint-Agne